

JA  
マイカー  
ローン

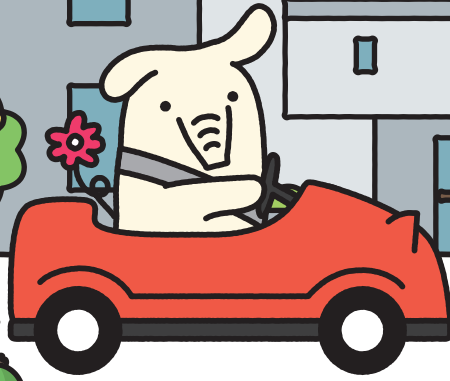

JA教育  
ローン

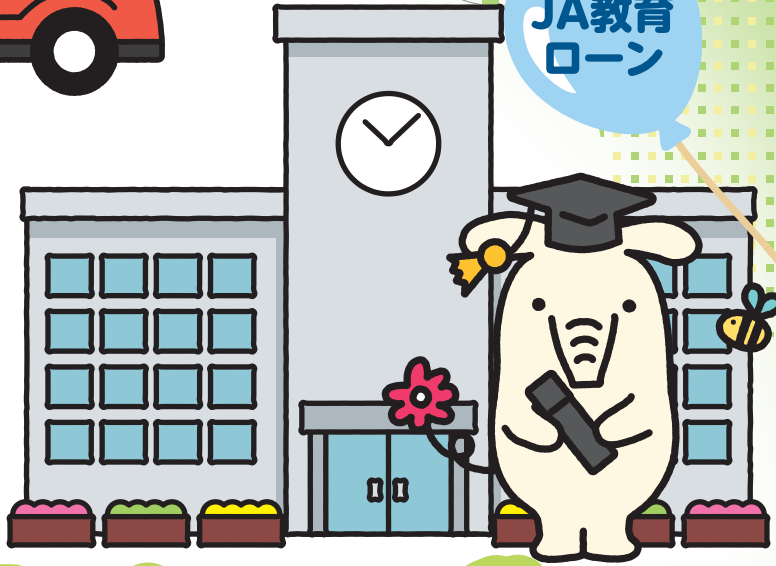

JA多目的  
ローン



# くらしのすぐそばに

## ローンラインナップ

2022年度

JAカード  
ローン



JA  
リフォーム  
ローン

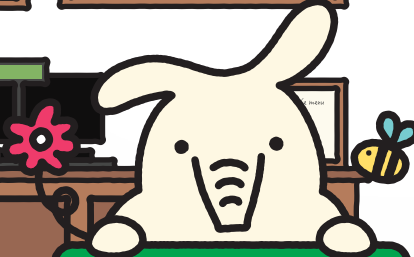

自動車・バイクの購入、免許取得費や車検費用にも！

# JAマイカーローン



金利軽減項目のうち、いずれか1つに該当すると  
標準金利 年**3.775%~5.225%** (変動金利) が  
適用金利

年**1.0%** (変動金利)  
※保証料別途

### 金利軽減項目

- JAで給与振込をご指定、または新たにご指定いただける方 (5万円以上)

適用金利  
年**1.3%** (変動金利)  
※保証料別途

### 金利軽減項目

- JAネットバンクをご利用中、または新たにご利用いただける方
- JAカードをお持ちの方、または新たにご契約いただける方
- その他JA所定のお取引をさせていただける方

適用金利は対象期間内にお借入いただいた方が対象となります。  
適用金利の対象期間 2022年4月1日~2023年3月31日



### お使いみち



保証機関	基金協会保証型	三菱UFJニコス保証型
ご利用いただける方		
組合員資格	必要	原則不要
年齢	借入時満18歳以上満75歳未満(完済時満80歳未満)	
前年度税込年収	原則200万円以上	継続して安定した収入のある方
勤続年数	原則1年以上	-
その他	JA所定の条件を満たしている方	
お使いみち	■自動車・バイク(中古車含む、営業車両は除く)購入費用 ■点検・修理、車検にかかる費用 ■カー用品購入費用 ■運転免許の取得費用 ■他金融機関等の自動車ローン借換資金	
ご融資金額	1万円以上1,000万円以内(1万円単位)	10万円以上1,000万円以内(1万円単位)
ご融資期間	6ヶ月以上10年以内	
ご返済方法	元利均等返済(毎月返済・毎月返済+ボーナス併用)	
担保	原則不要です。	
保証	各保証会社の保証をご利用いただけます。	
保証料率	年0.7%	年0.79%または年1.35%
その他	ご希望により、当JA所定の団体信用生命共済、三大疾病保障特約付団体信用生命共済のいずれかにご加入いただけます。団体信用生命共済等にご加入いただきますと、所定の条件に該当した場合、マイカーローンの残高が0円になります。 ご加入にあたっては、借入利率に次の利率が加算されます。(団体信用生命共済 年0.3%、三大疾病保障特約付団体信用生命共済 年0.3%) なお、借入時の年齢によっては、ご加入いただけない場合がございます。	
手数料	融資取扱いに関する事務取扱手数料はいただきません。繰上返済や返済条件の変更については、JA所定の手数料が必要となる場合がございます。	
ご用意いただくもの	■運転免許証(またはパスポート、健康保険証) ■公的所得証明または納税証明書等 ■見積書・契約書 ■ご印鑑 ■その他JAが必要とする書類	

※三菱UFJニコス保証型をご利用いただく場合でも借入金額によっては、組合員加入が必要となります。  
※組合員加入には、出資が必要となります。※適用金利はお借入当初の金利です。※お借入後の利率は、JAが基準とする短期プライムレートを基準とし、年2回見直しを行います。  
※金利環境の変化により標準金利・適用金利を見直しさせていただく場合があります。※ご返済の滞りなどが発生した場合には、適用金利を中止し、標準金利に引き上げさせていただく場合がございます。  
※繰上返済の場合は、JA所定の手数料が必要となる場合があります。※店頭にて返済額の試算を承っておりますので、各支店窓口または渉外担当者へお気軽にご相談ください。  
※審査の結果、ローン利用のご希望に沿えない場合がありますのでご了承ください。

## インターネットで 簡単審査

24時間365日対応します!

※審査結果については、後日JAよりお電話もしくはEメールにてお客様へご連絡いたします。  
※お申込み画面で表示するお借入利率には、保証料を含みます。

JAネットローン |

検索

(三菱UFJニコス保証型のみ)



### 一言メモ

- ▶ 車を買うだけでなく、運転免許の取得費用にもご利用いただけます!
- ▶ カー用品の購入や、車庫の設置にもお使いいただけます!

お子さまの進みたい道づくりの資金に！

# JA教育ローン

ネット審査 **OK!**



三菱UFJニコス保証型のみ

## 一般型

金利軽減項目のうち、いずれか1つに該当すると  
標準金利 **年3.675%~5.175%** (変動金利) が

適用金利 **年1.3%** (変動金利)  
※保証料別途

適用金利は対象期間内にお借入いただいた方が対象となります。  
適用金利の対象期間 2022年4月1日~2023年3月31日  
※JA教育ローン(カード型)は対象外となります。

### 金利軽減項目

- JAで給与振込をご指定、または新たにご指定いただける方 (5万円以上)
- JAネットバンクをご利用中、または新たにご利用いただける方
- JAカードをお持ちの方、または新たにご契約いただける方
- その他JA所定のお取引をいただける方

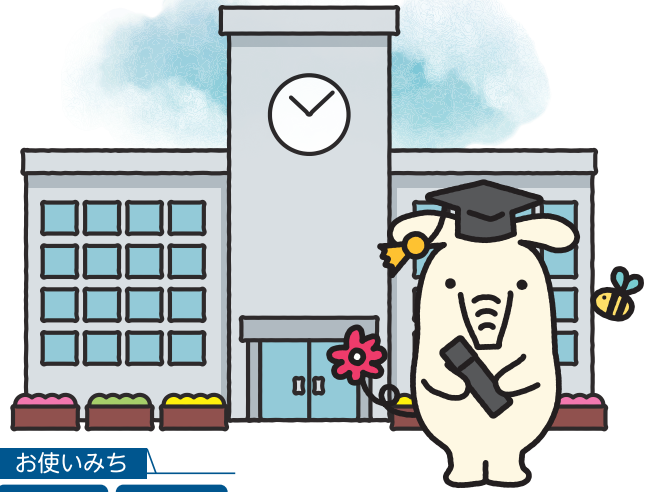

### お使いみち



学費下宿代



ビジネススクールの学費等  
社会人の方の  
スキルUPに\*

\*ご自身の教育資金に限ります。  
※三菱UFJニコス保証型に限ります。

保証機関	基金協会保証型	三菱UFJニコス保証型 (一般型)	
ご利用いただける方	組合員資格	必要	原則不要
	年齢	借入時満20歳以上(完済時満71歳未満)	借入時満20歳以上満65歳未満(完済時満72歳未満)
	前年度税込年収	原則200万円以上	継続して安定した収入のある方
	勤続年数	原則1年以上	-
	その他	JA所定の条件を満たしている方	
お使いみち	<input checked="" type="checkbox"/> 入学金 <input checked="" type="checkbox"/> 授業料 <input checked="" type="checkbox"/> 学費 <input checked="" type="checkbox"/> アパート家賃 <input checked="" type="checkbox"/> その他教育に関するすべての資金 <input checked="" type="checkbox"/> 他金融機関等の教育ローン借換資金		
ご融資金額	1万円以上1,000万円以内(1万円単位)	10万円以上1,000万円以内(1万円単位)	
ご融資期間	6ヶ月以上15年以内(在学期間+9年)	6ヶ月以上15年以内(在学期間を含む)	
ご返済方法	元利均等返済(毎月返済・毎月返済+ボーナス併用)		
担保	原則不要です。		
保証	各保証会社の保証をご利用いただけます。		
保証料率	年0.5%	年1.0%または年1.5%	
その他	ご希望により、当JA所定の団体信用生命共済、三大疾病保障特約付団体信用生命共済のいずれかにご加入いただけます。団体信用生命共済等にご加入いただきますと、所定の条件に該当した場合、教育ローンの残高が0円になります。ご加入にあたっては、借入利率に次の利率が加算されます。(団体信用生命共済 年0.3%、三大疾病保障特約付団体信用生命共済 年0.3%)なお、借入時の年齢によっては、ご加入いただけない場合がございます。		
手数料	融資取扱いに関する事務取扱手数料はいただきません。繰上返済や返済条件の変更については、JA所定の手数料が必要となる場合がございます。		
ご用意いただくもの	<input checked="" type="checkbox"/> 運転免許証(またはパスポート、健康保険証) <input checked="" type="checkbox"/> 公的所得証明または納税証明書等 <input checked="" type="checkbox"/> 合格通知書、在学証明書、学生証等 <input checked="" type="checkbox"/> 納付通知書、領収書 <input checked="" type="checkbox"/> ご印鑑 <input checked="" type="checkbox"/> その他JAが必要とする書類		

※三菱UFJニコス保証型をご利用いただく場合でも借入金額によっては、組合員加入が必要となります。  
 ※組合員加入には、出資が必要となります。※適用金利はお借入当初の金利です。※お借入後の利率は、JAが基準とする短期プライムレートを基準とし、年2回見直しを行います。  
 ※金利環境の変化により標準金利・適用金利を見直しさせていただく場合があります。※ご返済の滞りなどが発生した場合には、適用金利を中止し、標準金利に引き上げさせていただきます。※繰上返済の場合は、JA所定の手数料が必要となる場合があります。※店頭にて返済額の試算を承っておりますので、各支店窓口または渉外担当者へお気軽にご相談ください。  
 ※審査の結果、ローン利用のご希望に沿えない場合がありますのでご了承ください。

## インターネットで 簡単審査

24時間365日対応します!

※審査結果については、後日JAよりお電話もしくはEメールにてお客様へご連絡いたします。  
※お申込み画面で表示するお借入利率には、保証料を含みます。

JAネットローン |

検索

(三菱UFJニコス保証型のみ)



### 一言メモ

- ▶ 高校まですべて公立校へ通っても、約540万円もかかるんです！  
すべて私立校の場合は、なんと約1700万円かかります！
- ▶ 大学学費は、国公立だと約250万円で、私立理系だと約450万円になります！

出典：文部科学省  
「子供の学習費調査」(平成30年度)  
日本政策金融公庫  
「教育費負担の実態調査」(令和2年度)

くらしを豊かにする様々な夢の資金として！

# JA多目的ローン



標準金利 年3.875%~5.525% (変動金利) が  
最大軽減後金利

# 年2.075%

適用金利は対象期間内にお借いただいた方が対象となります。  
適用金利の対象期間 2022年4月1日~2023年3月31日

(変動金利)  
※保証料別途

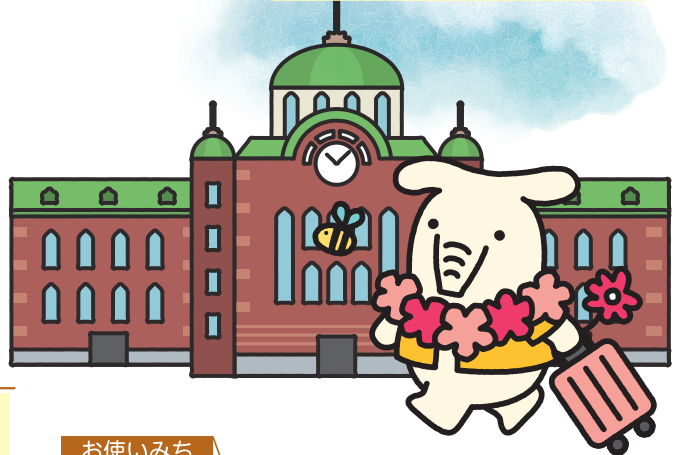

### 金利軽減項目

- JAで給与振込をご指定の方 (5万円以上)
- JAネットバンクをご利用中、または新たにご利用いただける方
- JAカードをお持ちの方、または新たにご契約いただける方
- 年金振込をご指定、または新たにご指定いただける方
- その他JA所定のお取引をさせていただける方

### お使いみち



保証機関	基金協会保証型	三菱UFJニコス保証型
組合員資格	必要	原則不要
年齢	借入時満18歳以上満75歳未満(完済時満80歳未満)	借入時満20歳以上満75歳未満(完済時満80歳未満)
前年度税込年収	原則200万円以上	継続して安定した収入のある方
勤続年数	原則1年以上	-
その他	JA所定の条件を満たしている方	
お使いみち	■生活に必要とする一切の資金で資金使途が確認可能なもの	■生活に必要とする一切の資金で資金使途が確認可能なもの ■他金融機関等からの借入金の借換資金 ■事業性資金
ご融資金額	1万円以上500万円以内(1万円単位)	10万円以上500万円以内(1万円単位)
ご融資期間	6ヶ月以上10年以内	
ご返済方法	元利均等返済(毎月返済・毎月返済+ボーナス併用)	
担保	原則不要です。	
保証	各保証会社の保証をご利用いただけます。	
保証料率	年0.8%	年1.65%
その他	ご希望により、当JA所定の団体信用生命共済、三大疾病保障特約付団体信用生命共済のいずれかにご加入いただけます。(事業性資金は除きます。)団体信用生命共済等にご加入いただけますと、所定の条件に該当した場合、多目的ローンの残高が0円になります。ご加入にあたっては、借入利率に次の利率が加算されます。(団体信用生命共済 年0.3%、三大疾病保障特約付団体信用生命共済 年0.3%)なお、借入時の年齢によっては、ご加入いただけない場合がございます。	
手数料	融資取扱いに関する事務取扱手数料はいただきません。繰上返済や返済条件の変更については、JA所定の手数料が必要となる場合がございます。	
ご用意いただくもの	■運転免許証(またはパスポート、健康保険証) ■公的所得証明または納税証明書等 ■注文書・見積書・契約書・請求書・領収書等 ■ご印鑑 ■その他JAが必要とする書類	

※三菱UFJニコス保証型をご利用いただく場合でもお借入金額によっては、組合員加入が必要となります。  
 ※組合員加入には、出資が必要となります。※適用金利はお借入当初の金利です。※お借入後の利率は、JAが基準とする短期プライムレートを基準とし、年2回見直しを行います。  
 ※金利環境の変化により標準金利・適用金利を見直しさせていただく場合があります。※ご返済の滞りなどが発生した場合には、適用金利を中止し、標準金利に引き上げさせていただく場合がございます。  
 ※繰上返済の場合は、JA所定の手数料が必要となる場合があります。※店頭にて返済額の試算を承っておりますので、各支店窓口または渉外担当者へお気軽にご相談ください。  
 ※審査の結果、ローン利用のご希望に沿えない場合がありますのでご了承ください。



### 一言メモ

▶ **資金使途がたくさん!** 旅行費用、結婚式費用、仏事費用、介護費用、引越費用  
さらに、楽器、自転車、ペット購入にも!

**資金使途証明が不要な「フリーローン」もご用意しております!** (三菱UFJニコス保証型)



住まいのあれこれを快適にする資金！

# JAリフォームローン



標準金利 年3.475%~4.275% (変動金利) が  
最大軽減後金利

年 **1.975%**

適用金利は対象期間内にお借入いただいた方が対象となります。  
適用金利の対象期間 2022年4月1日~2023年3月31日 (変動金利) ※保証料別途



### 金利軽減項目

- JAで給与振込をご指定の方 (5万円以上)
- JAネットバンクをご利用中、または新たにご利用いただける方
- JAカードをお持ちの方、または新たにご契約いただける方
- 公共料金3口以上の口座振替をしていただける方
- 年金振込をご指定、または新たにご指定いただける方
- その他JA所定のお取引をしていただける方

### お使いみち



保証機関	基金協会保証型 (一般型)	三菱UFJニコス保証型 (一般型)	
ご利用いただける方	組合員資格	必要	原則不要
	年齢	借入時満20歳以上満66歳未満(完済時満80歳未満)	借入時満20歳以上満75歳未満(完済時満80歳未満)
	前年度税込年収	原則200万円以上	継続して安定した収入のある方
	勤続年数	原則3年以上	-
	その他	JA所定の条件を満たしている方	
お使いみち	■ご本人またはご家族が居住するための既存住宅の増改築・改装・補修資金およびその他住宅に付帯する施設等の住宅関連設備資金 ■他金融機関等のリフォームローン借換資金		
ご融資金額	10万円以上1,000万円以内(1万円単位)	10万円以上1,500万円以内(1万円単位)	
ご融資期間	1年以上15年以内		
ご返済方法	元利均等返済(毎月返済・毎月返済+ボーナス併用)		
担保	原則不要です。		
保証	各保証会社の保証をご利用いただけます。		
保証料率	年0.35%	年0.8%	
その他	原則として当JA所定の団体信用生命共済にご加入いただけます。また、ご希望により、三大疾病保障特約付団体信用生命共済にご加入いただけますと、所定の条件に該当した場合、リフォームローンの残高が0円になります。ご加入にあたっては、借入利率に次の利率が加算されます。(三大疾病保障特約付団体信用生命共済 年0.1%) なお、借入時の年齢によっては、ご加入いただけない場合がございます。	ご希望により、当JA所定の団体信用生命共済、三大疾病保障特約付団体信用生命共済にご加入いただけます。団体信用生命共済等にご加入いただけますと、所定の条件に該当した場合、リフォームローンの残高が0円になります。ご加入にあたっては、借入利率に次の利率が加算されます。(三大疾病保障特約付団体信用生命共済 年0.1%) なお、借入時の年齢によっては、ご加入いただけない場合がございます。	
手数料	取扱1件につき：5,500円。繰上返済や返済条件の変更については、JA所定の手数料が必要となる場合がございます。		
ご用意いただくもの	■運転免許証(またはパスポート、健康保険証) ■公的所得証明または納税証明書 ■工事見積書・契約書 ■ご印鑑 ■その他JAが必要とする書類		

※三菱UFJニコス保証型をご利用いただく場合でもお借入金額によっては、組合員加入が必要となります。  
 ※組合員加入には、出資が必要となります。※適用金利はお借入当初の金利です。※お借入後の利率は、JAが基準とする短期プライムレートを基準とし、年2回見直しを行います。  
 ※金利環境の変化により標準金利・適用金利を見直しさせていただく場合があります。※ご返済の滞りなどが発生した場合には、適用金利を中止し、標準金利に引き上げさせていただきます。  
 ※繰上返済の場合は、JA所定の手数料が必要となる場合があります。※店頭にて返済額の試算を承っておりますので、各支店窓口または渉外担当者へお気軽にご相談ください。  
 ※審査の結果、ローン利用のご希望に沿えない場合がありますのでご了承ください。

## インターネットで 簡単審査

24時間365日対応します!

※審査結果については、後日JAよりお電話もしくはEメール等にてお客様へご連絡いたします。  
 ※お申込み画面で表示するお借入利率には、保証料を含みます。

JAネットローン | 検索

(三菱UFJニコス保証型のみ)



一言メモ

▶ 車庫や物置にもお使いいただけます!

使い道いろいろ！急な出費にも！

# JAカードローン



## 年11.075%~

適用金利は対象期間内にお借入いただいた方が対象となります。  
適用金利の対象期間 2022年4月1日~2023年3月31日

(変動金利)  
※保証料含む

### お使いみち

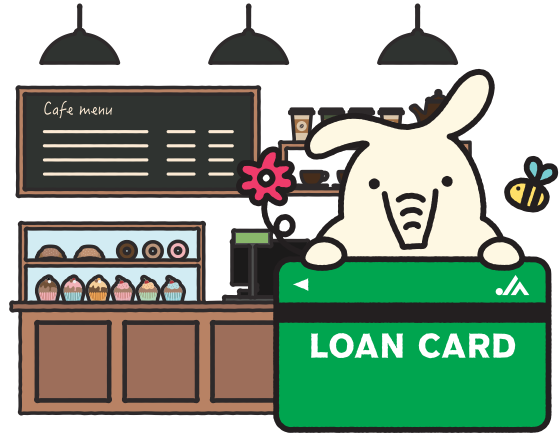

保証機関	基金協会保証型（カードローンW）	三菱UFJニコス保証型（一般型）	
ご利用いただける方	組合員資格	必要	原則不要
	年齢	契約時満20歳以上満65歳未満	借入時満20歳以上満70歳未満
	前年度税込年収	契約金額100万円以内の場合、原則200万円以上 契約金額100万円以上の場合、原則300万円以上	継続して安定した収入のある方
	勤続年数	原則3年以上	-
	その他	JA所定の条件を満たしている方	
お使いみち	■生活に必要とする一切の資金		
ご契約金額	10万円以上200万円以内(10万円単位)	10万円以上500万円以内(10万円単位)	
ご契約期間	1年ごとに更新(最長満65歳まで)	1年ごとに更新(最長満70歳まで)	
ご返済方法	約定返済(任意返済は随時可)	約定返済(任意返済は随時可)	
担保	原則不要です。		
保証	各保証会社の保証をご利用いただけます。		
保証料率	年2.0%	年2.3%~4.7%	
手数料	融資取扱に関する事務取扱手数料はいただきません。繰上返済や返済条件の変更については、JA所定の手数料が必要となる場合がございます。		
ご用意いただくもの	■運転免許証(またはパスポート、健康保険証) ■公的所得証明または納税証明書等 ■ご印鑑 ■その他JAが必要とする書類		

※三菱UFJニコス保証型をご利用いただく場合でもお借入金額によっては、組合員加入が必要となります。  
 ※組合員加入には、出資が必要となります。※適用金利はお借入当初の金利です。※お借入後の利率は、JAが基準とする短期プライムレートを基準とし、年4回見直しを行います。  
 ※金利環境の変化により標準金利・適用金利を見直しさせていただく場合があります。  
 ※繰上返済の場合は、JA所定の手数料が必要となる場合があります。※店頭にて返済額の試算を承っておりますので、各支店窓口または渉外担当者へお気軽にご相談ください。  
 ※審査の結果、ローン利用のご希望に沿えない場合がありますのでご了承ください。

## インターネットで 簡単審査

24時間365日対応します!

※審査結果については、後日JAよりお電話もしくはEメール等にてお客様へご連絡いたします。  
 ※お申込み画面で表示するお借入利率には、保証料を含みます。

JAネットローン |

検索

(三菱UFJニコス保証型のみ)



### 一言メモ

- ▶ 家計のちょっとしたピンチをお助け!
- ▶ JAで住宅ローンをご利用の方は、お得にお使いいただけます! (JA住宅ローンご利用者向け)



本店信用部 ☎0771-22-6982

JA京都 | 検索

- |                      |                       |                      |                     |
|----------------------|-----------------------|----------------------|---------------------|
| 京北支店 ☎075-852-0250   | 和知支店 ☎0771-84-0300    | 亀岡川東支店 ☎0771-22-0669 | 網野支店 ☎0772-72-5000  |
| 美山支店 ☎0771-75-0013   | 福知山支店 ☎0773-22-6205   | 篠支店 ☎0771-22-0104    | 弥栄支店 ☎0772-65-2231  |
| 園部支店 ☎0771-62-0560   | 福知山東部支店 ☎0773-27-3801 | 岩滝支店 ☎0772-46-3055   | 間人支店 ☎0772-75-0440  |
| 園部黒田支店 ☎0771-62-1688 | 亀岡中央支店 ☎0771-22-1186  | 加悦支店 ☎0772-42-2175   | 久美浜支店 ☎0772-82-1200 |
| 八木支店 ☎0771-42-2129   | 亀岡西部支店 ☎0771-26-2006  | 野田川支店 ☎0772-43-0201  | 宮津支店 ☎0772-22-1781  |
| 日吉支店 ☎0771-72-0080   | 亀岡大井支店 ☎0771-24-0770  | 伊根支店 ☎0772-33-0301   | 宮津南支店 ☎0772-27-0026 |
| 丹波支店 ☎0771-82-1125   | 保津支店 ☎0771-24-0880    | 峰山支店 ☎0772-62-0231   |                     |
| 瑞穂支店 ☎0771-86-0160   | 亀岡中部支店 ☎0771-22-0240  | 大宮支店 ☎0772-68-1000   |                     |

※お近くのJA窓口までお気軽にお問い合わせください。※店頭にて説明書をご用意しております。